

Tableau de bord mensuel du Textile



02 – Février 2018

Joëlle Da Fonseca-Ruellan



Union des Industries Textiles

LA FABRIQUE
DE L'AVENIR

SOMMAIRE

| | |
|--------|--|
| Page 2 | Taux de change Crédits à l'industrie |
| Page 3 | Matières premières Activité du commerce de détail |
| Page 4 | Evolution de l'indice de prix de production textile |
| Page 5 | Consommation de textiles et d'habillement |
| Page 6 | Commerce extérieur de la France |

Taux de change (Tableau de bord mensuel du GFI -COE REXECODE)

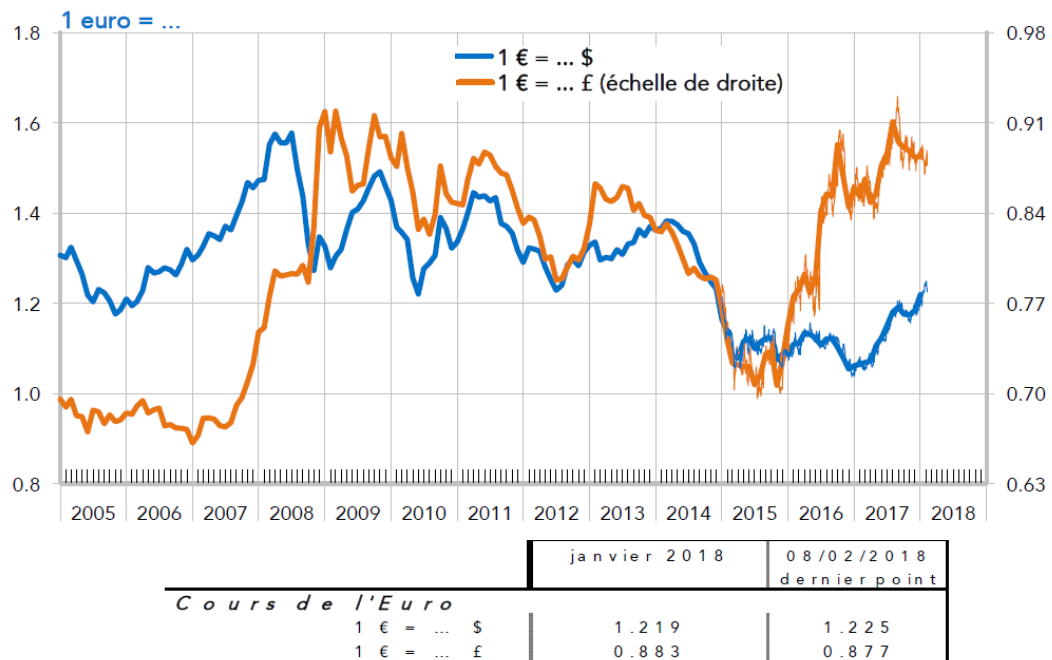

Crédits à l'industrie et aux sociétés non financières (Tableau de bord mensuel GFI-COE/REXECODE)

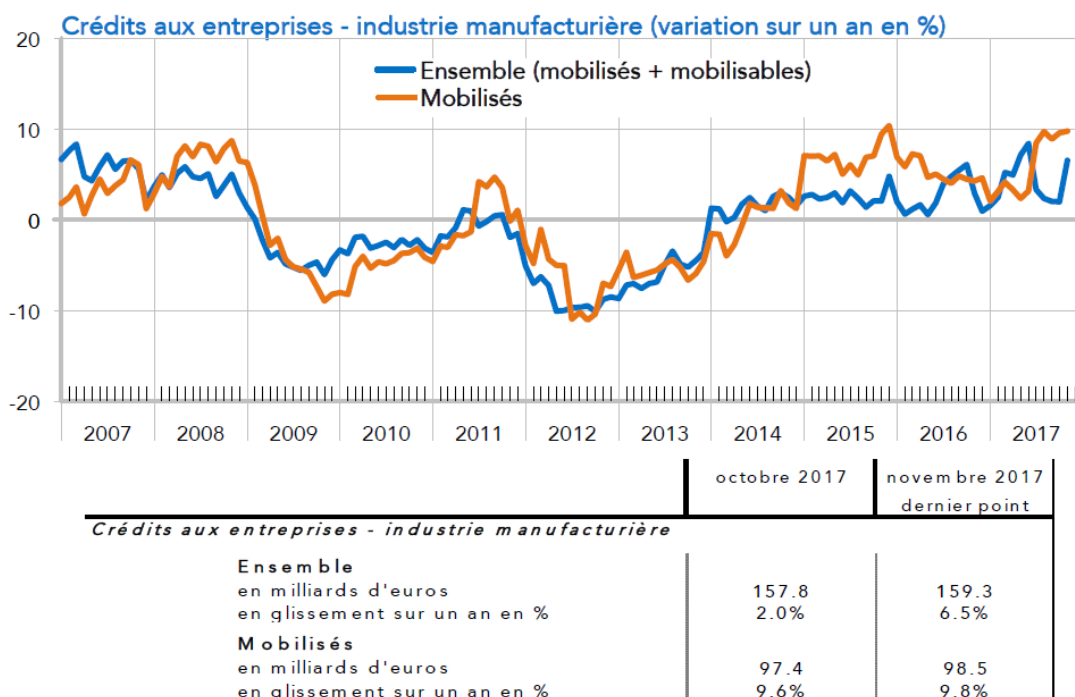

Matières premières (Tableau de bord mensuel du GFI - COE/REXECODE)

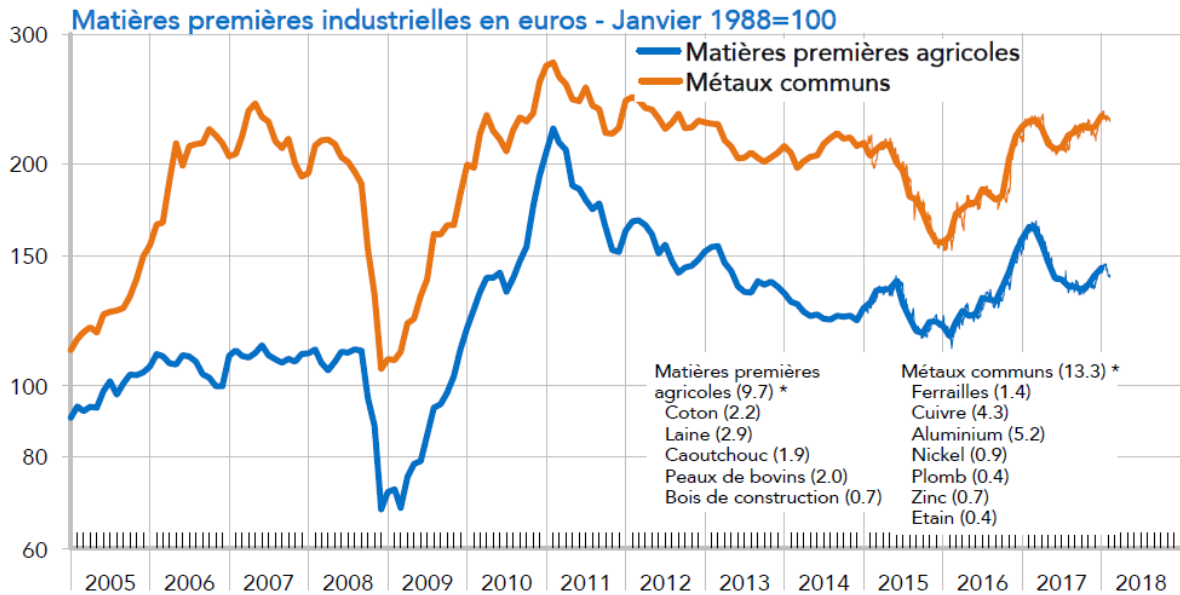

| | janvier 2018 | 08/02/2018 dernier point |
|---|--------------|-----------------------------|
| Matières premières industrielles € | | |
| Matières premières agricoles | 144.4 | 141.2 |
| Métaux communs | 232.3 | 228.2 |

* Les indications figurant en parenthèses correspondent aux poids des différentes matières premières dans l'indice général du cours des matières premières calculé par Coe-Rexecode

Activité du commerce de détail (Banque de France)

Textile (10 %)

Indice en volume CVS-CJO, base 100 en 2010

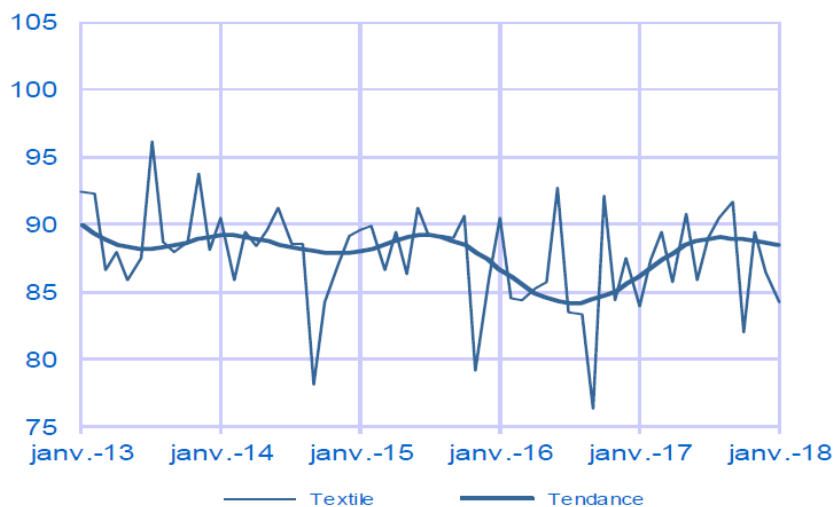

Solde d'opinion sur l'évolution de la production dans l'industrie (Banque de France)

Textiles, habillement, cuir et chaussure (3 % de la part de valeur ajoutée)

Évolution de la production

Solde d'opinion en CVS-CJO

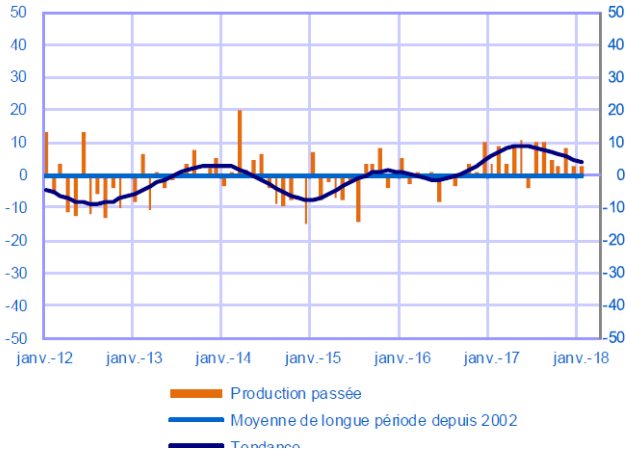

Stocks et carnets de commandes

Solde d'opinion en CVS-CJO

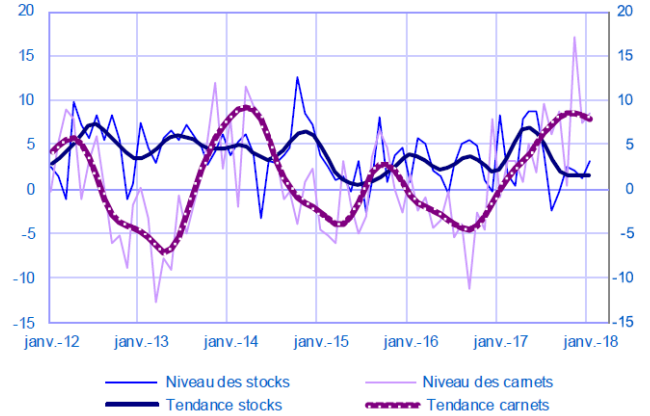

Evolution de l'indice de prix de la production (Source INSEE)

Indice de prix de production de l'industrie française pour l'ensemble des marchés - Prix de base - CPF 13 - Produits de l'industrie textile - Base 2010 - (PBOA130000)

décembre 2017 : 106,1

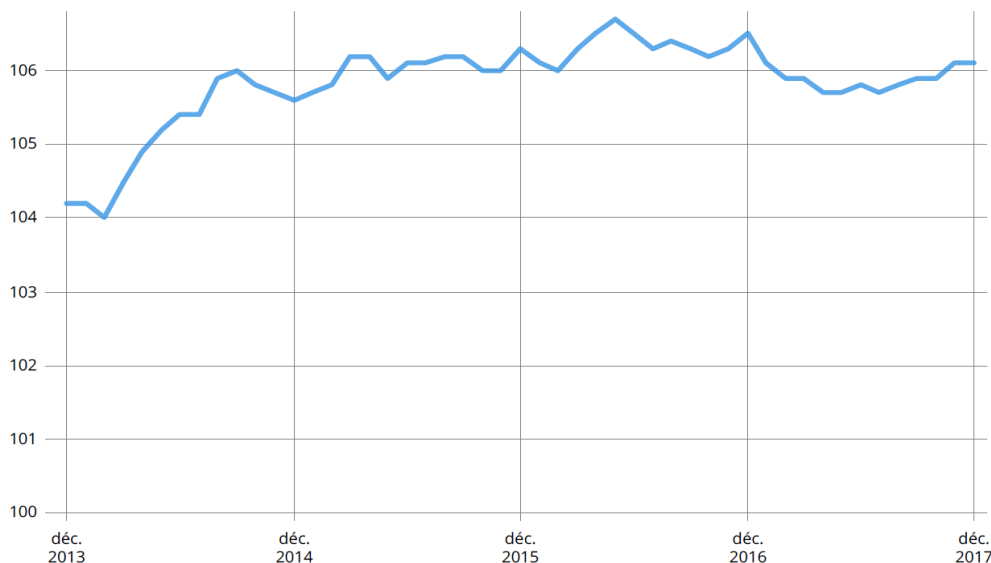

Consommation textile-habillement en France (IFM)

CONSOMMATION TEXTILE-HABILLEMENT

INDICE DE CHIFFRE D'AFFAIRES, CVS A PRIX CONSTANTS 1990 = 100

Dernière observation : DÉCEMBRE 2017

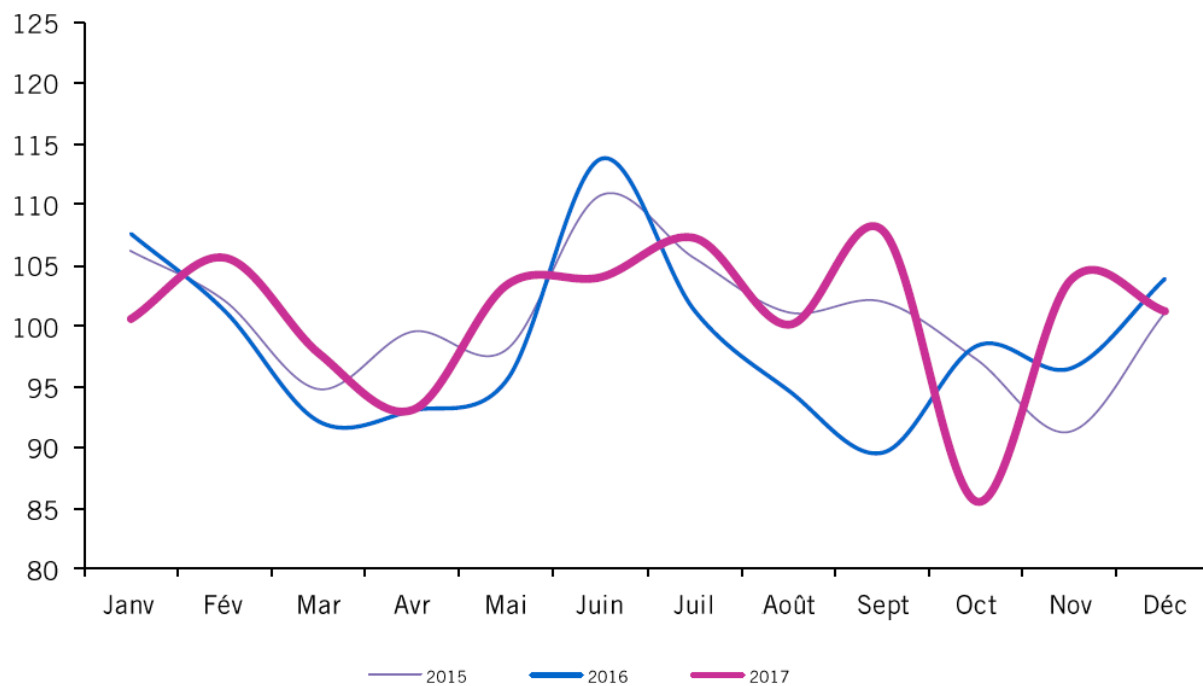

Commerce extérieur de la France à décembre 2017 / décembre 2016 (IFM - Douanes)

Exportations

| | TOTAL TEXTILES (1 à 5)* | | <i>DONT</i> FIBRES & FILS (1) | | TISSUS & TRICOTS (2) | | TEXTILES DE MAISON (3) | | AUTRES ARTICLES TEXTILES (4) | |
|-------------|-------------------------|-----------------------------|----------------------------------|-----------------------------|----------------------|-----------------------------|------------------------|-----------------------------|------------------------------|-----------------------------|
| | | % de Variation 2017/2016 | | % de Variation 2017/2016 | | % de Variation 2017/2016 | | % de Variation 2017/2016 | | % de Variation 2017/2016 |
| TOTAL | 8 934 587 | 2% | 755 726 | -3% | 1 321 141 | -2% | 562 393 | 0% | 1 742 948 | 0% |
| UE à 28 | 5 985 099 | 3% | 360 203 | -1% | 606 655 | -6% | 398 242 | 0% | 1 074 163 | 2% |
| Extra UE | 2 949 488 | 0% | 395 523 | -5% | 714 486 | 1% | 164 151 | 0% | 668 785 | -3% |
| Italie | 1 057 829 | 5% | 29 505 | 2% | 113 426 | -7% | 43 156 | -7% | 154 091 | 5% |
| Allemagne | 951 103 | 5% | 59 682 | 1% | 80 604 | -9% | 78 606 | 3% | 219 167 | 2% |
| Espagne | 918 013 | 0% | 29 748 | 6% | 68 124 | -14% | 46 242 | -4% | 117 082 | 3% |
| Belgique | 835 409 | 0% | 117 549 | 2% | 85 855 | 5% | 56 550 | 0% | 129 748 | -1% |
| Royaume-Uni | 614 892 | 8% | 14 185 | 4% | 35 837 | -20% | 70 320 | 8% | 83 576 | 7% |
| Tunisie | 432 157 | 2% | 19 209 | -22% | 292 636 | 5% | 4 848 | -37% | 94 745 | 10% |
| Chine | 345 474 | -1% | 218 997 | -9% | 18 943 | 18% | 3 258 | 28% | 36 527 | 1% |
| Pays-Bas | 296 740 | 8% | 12 537 | 13% | 19 941 | -2% | 24 082 | 12% | 57 503 | -2% |
| États-Unis | 289 621 | -3% | 22 385 | 5% | 35 864 | 4% | 23 807 | -6% | 81 581 | -13% |
| Suisse | 282 076 | -12% | 5 951 | 21% | 21 626 | 0% | 63 250 | 10% | 53 112 | -16% |

Importations

| | TOTAL TEXTILES (1 à 5)* | | <i>DONT</i> FIBRES & FILS (1) | | TISSUS & TRICOTS (2) | | TEXTILES DE MAISON (3) | | AUTRES ARTICLES TEXTILES (4) | | VET. MAILLE + LINGERIE (5) | |
|------------|-------------------------|-----------------------------|----------------------------------|-----------------------------|----------------------|-----------------------------|------------------------|-----------------------------|------------------------------|-----------------------------|----------------------------|-----------------------------|
| | | % de Variation 2017/2016 | | % de Variation 2017/2016 | | % de Variation 2017/2016 | | % de Variation 2017/2016 | | % de Variation 2017/2016 | | % de Variation 2017/2016 |
| TOTAL | 16 497 215 | 2% | 1 039 707 | 2% | 1 264 318 | -3% | 1 718 771 | 3% | 2 240 511 | 5% | 10 233 908 | 2% |
| UE à 28 | 5 503 417 | 3% | 702 517 | 1% | 790 759 | -2% | 585 869 | 4% | 1 307 817 | 6% | 2 116 456 | 3% |
| Extra UE | 10 993 798 | 2% | 337 190 | 5% | 473 559 | -3% | 1 132 902 | 3% | 932 694 | 3% | 8 117 452 | 2% |
| Chine | 4 012 961 | 0% | 44 967 | 21% | 175 173 | 0% | 382 882 | 0% | 447 297 | 4% | 2 962 642 | -1% |
| Italie | 1 482 084 | 1% | 143 395 | -1% | 328 331 | -8% | 35 557 | -4% | 237 842 | 1% | 736 959 | 7% |
| Bangladesh | 1 359 754 | 2% | 614 | 95% | 169 | -29% | 49 645 | -1% | 9 601 | -12% | 1 299 725 | 2% |
| Turquie | 981 748 | -1% | 49 374 | -1% | 51 730 | -6% | 135 112 | -3% | 61 141 | 7% | 684 391 | 0% |
| Allemagne | 743 321 | 2% | 179 092 | 0% | 71 489 | 1% | 36 766 | -8% | 272 273 | 2% | 183 700 | 6% |
| Inde | 737 723 | 0% | 30 813 | -6% | 21 323 | -10% | 126 555 | 2% | 76 667 | 15% | 482 365 | -2% |
| Belgique | 534 184 | 2% | 77 420 | -9% | 116 781 | 10% | 126 021 | 1% | 125 103 | 11% | 88 859 | -4% |
| Tunisie | 533 493 | 3% | 1 549 | 132% | 11 226 | -20% | 59 582 | 8% | 72 533 | -20% | 388 602 | 8% |
| Portugal | 517 944 | 3% | 22 659 | 17% | 43 147 | -12% | 94 291 | 10% | 57 334 | 15% | 300 514 | 1% |
| Pakistan | 486 511 | 12% | 17 111 | 52% | 54 962 | 4% | 266 953 | 12% | 7 255 | 14% | 140 231 | 11% |